

**COMMUNE DE PLELO**

# Lotissement "Le Hameau Saint-Nicolas"

LOT n°  
**20**

Adresse : Saint-Nicolas 22170 PLELO

Réalisé le : 20/09/2012

Cadastre : section ZO n°137

Surface Arpentée : 610 m²

Permis d'aménager  
 PA 022 182 11 D0002  
 du 13/09/2011

Servitude particulière :  oui  non

S.H.O.N : 230 m²

PLAN DE SITUATION

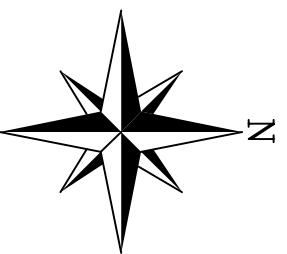

PLAN D'ENSEMBLE

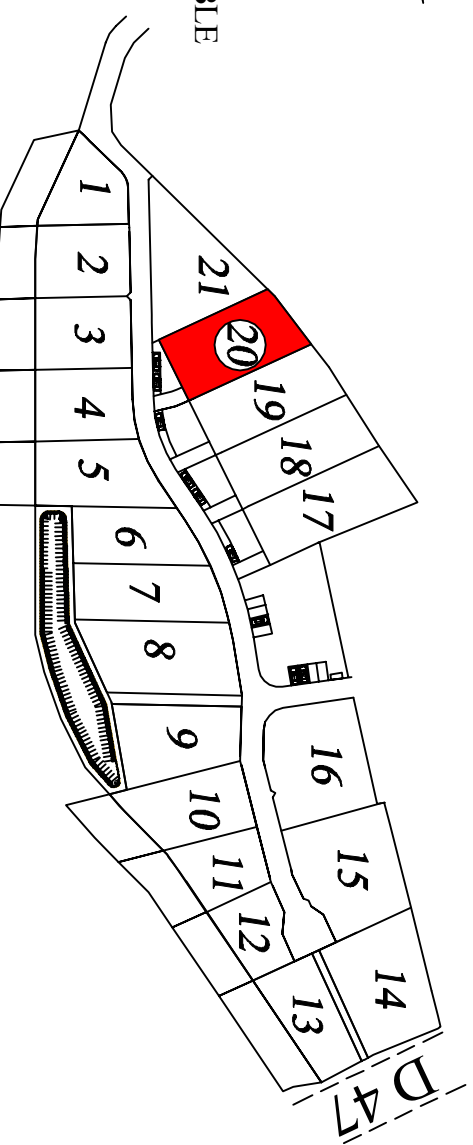

Dossier : 60723 C

## PLAN DE VENTE

**SELARL de Géomètres-Experts**

20, rue de Gouëdic B.P. 322 22003 SAINT BRIEUC Cedex 1

Tel : 02.96.33.49.52 Fax : 02.96.61.66.20

e-mail : sibrieuc@quarta.fr



Indice	Date	Auteur	Modifications
A	16-05-17	AGG	Changement de référence cadastral

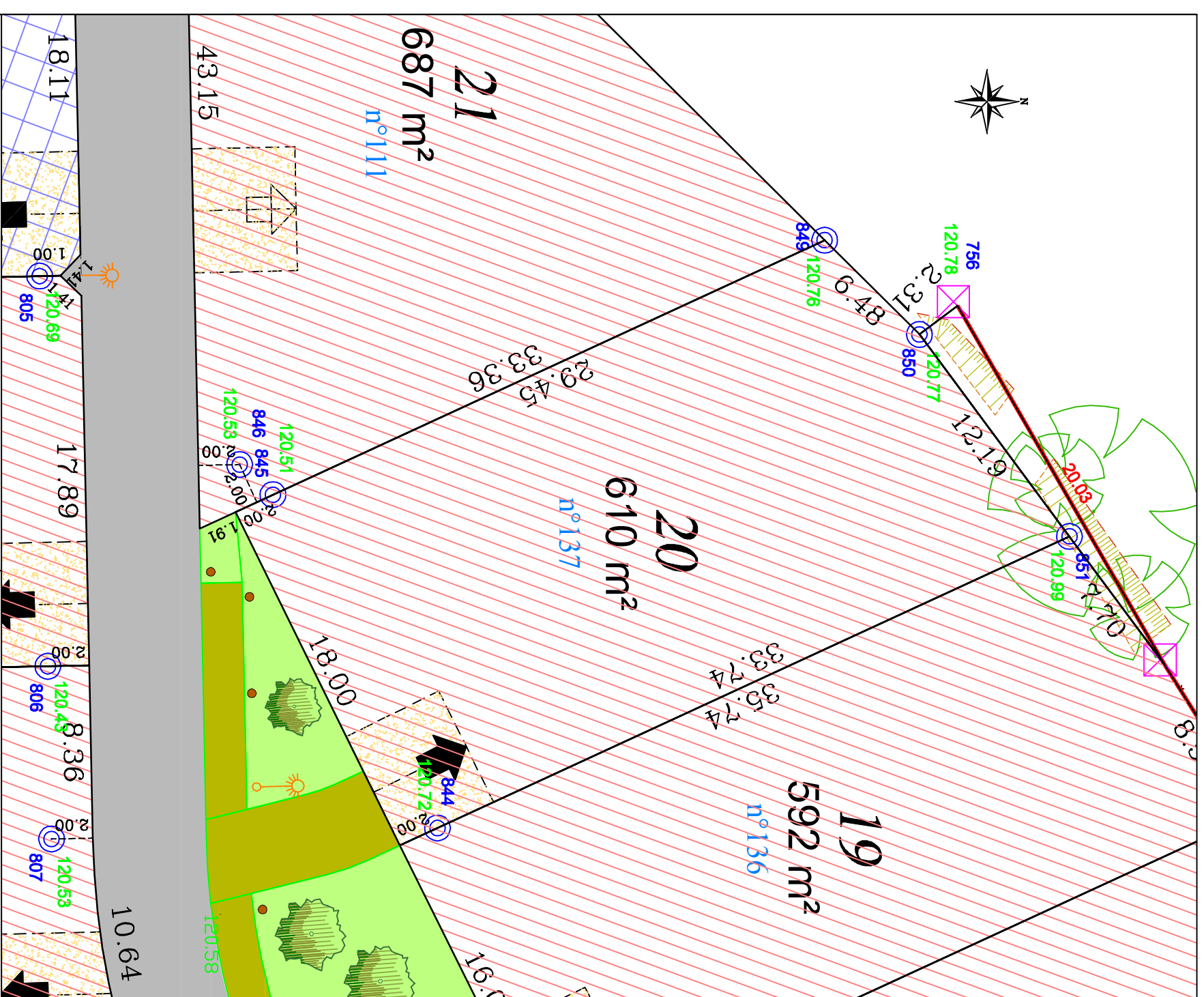

**LEGENDE**

- Matricule
- Altitude
- Borne OGE
- Zone constructible
- Zone non constructible
- Zone hors lotissement Non Acédicand
- Accès conseillé
- Accès obligatoire
- Entrobé noir (chaussée)
- Espace vert

Echelle : 1/250

Il est de la responsabilité du constructeur et de l'acquéreur du lot de s'assurer de la position des branchements aux divers réseaux, afin de positionner sa construction en conséquence.